Modibo Sidibe BTS SIO 2

TP RUNNING HIGHTECH

Mission 1 :

1. configuration des cartes réseaux

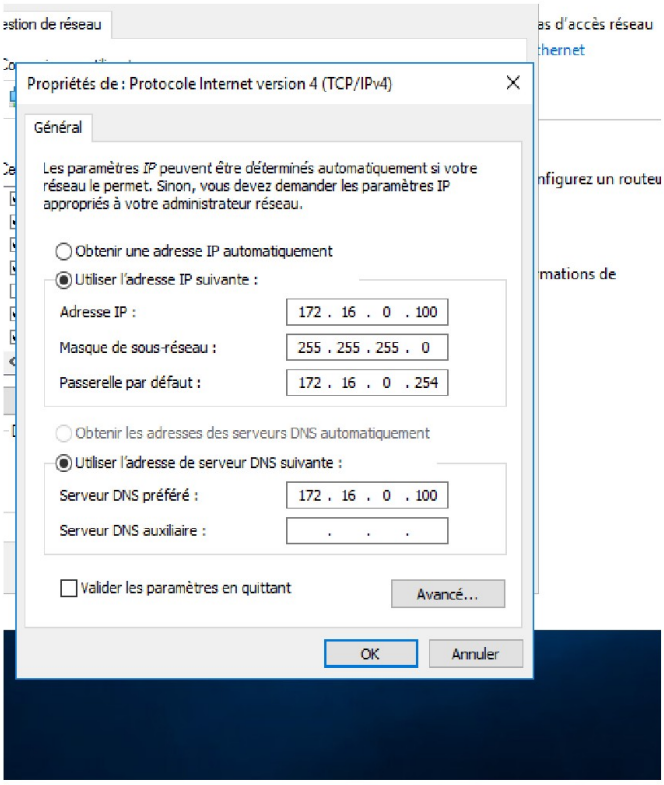

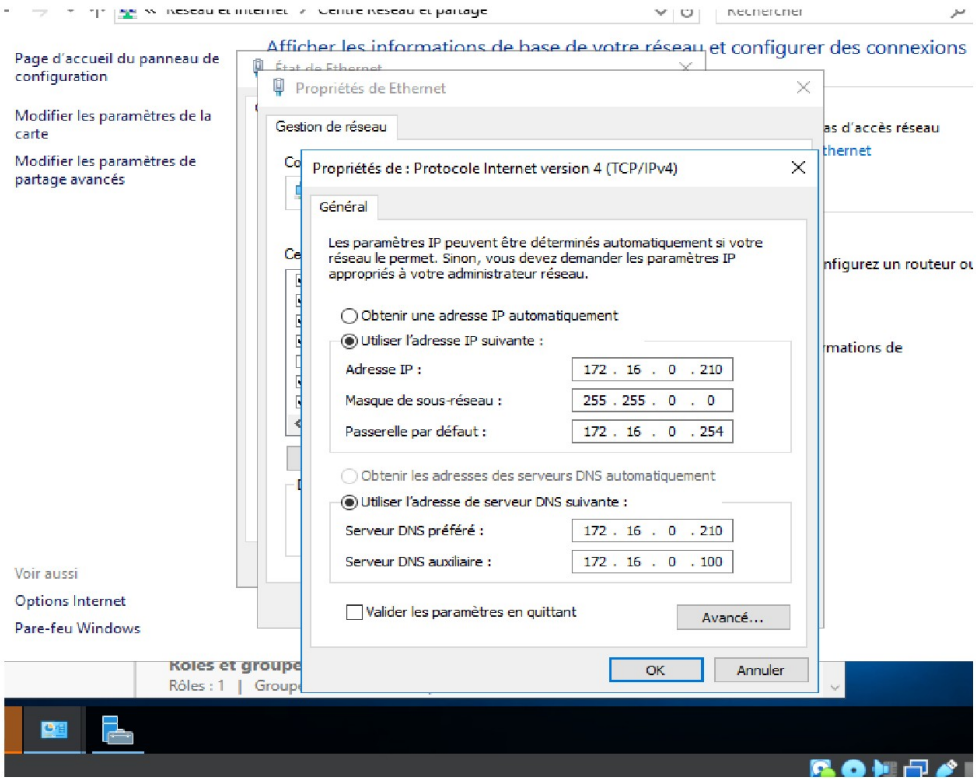
Page d'accueil du panneau de configuration
Modifier les paramètres de la carte
Modifier les paramètres de partage avancés
Voir aussi
Options Internet
Pare-feu Windows
Propriétés de Ethernet
Gestion de réseau
Propriétés de : Protocole Internet version 4 (TCP/IPv4)
Général
Les paramètres IP peuvent être déterminés automatiquement si votre réseau le permet. Sinon, vous devez demander les paramètres IP appropriés à votre administrateur réseau.
Obtenir une adresse IP automatiquement
Utiliser l'adresse IP suivante :
Adresse IP : 172 . 16 . 0 . 210
Masque de sous-réseau : 255 . 255 . 0 . 0
Passerelle par défaut : 172 . 16 . 0 . 254
Obtenir les adresses des serveurs DNS automatiquement
Utiliser l'adresse de serveur DNS suivante :
Serveur DNS préféré : 172 . 16 . 0 . 210
Serveur DNS auxiliaire : 172 . 16 . 0 . 100
Valider les paramètres en quittant
Avancé...
OK
Annuler

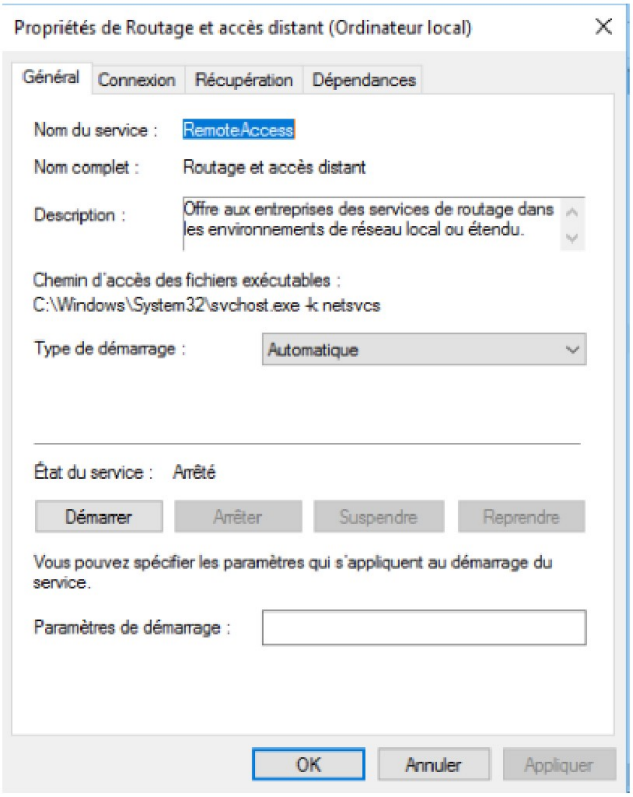
Propriétés de Routage et accès distant (Ordinateur local)
Général
Connexion
Récupération
Dépendances
Nom du service :
RemoteAccess
Nom complet :
Routage et accès distant
Description :
Offre aux entreprises des services de routage dans les environnements de réseau local ou étendu.
Chemin d'accès des fichiers exécutables :
C:\Windows\System32\svchost.exe -k netsvcs
Type de démarrage :
Automatique
État du service :
Arrêté
Démarrer
Arrêter
Suspendre
Reprendre
Vous pouvez spécifier les paramètres qui s'appliquent au démarrage du service.
Paramètres de démarrage :
OK
Annuler
Appliquer

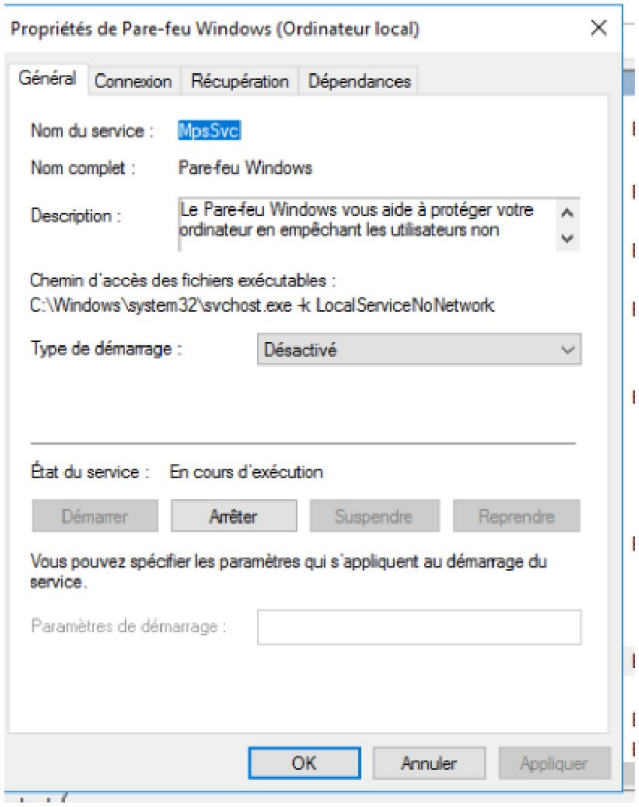
Propriétés de Pare-feu Windows (Ordinateur local)
Général
Connexion
Récupération
Dépendances
Nom du service :
MpsSvc
Nom complet :
Pare-feu Windows
Description :
Le Pare-feu Windows vous aide à protéger votre ordinateur en empêchant les utilisateurs non
Chemin d'accès des fichiers exécutables :
C:\Windows\system32\svchost.exe -k LocalServiceNoNetwork
Type de démarrage :
Désactivé
État du service :
En cours d'exécution
Démarrer
Arrêter
Suspendre
Reprendre
Vous pouvez spécifier les paramètres qui s'appliquent au démarrage du service.
Paramètres de démarrage :
OK
Annuler
Appliquer

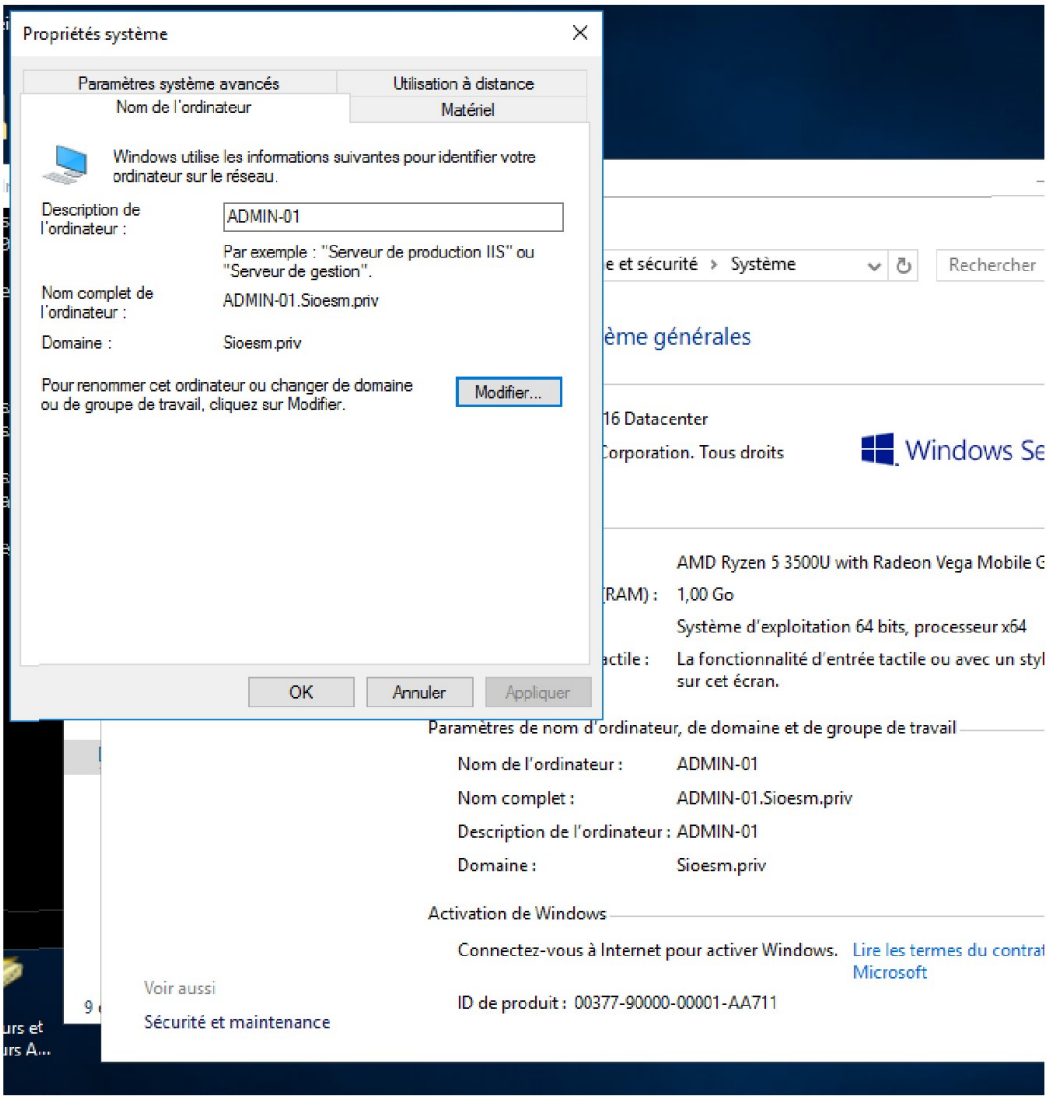
Propriétés système
Paramètres système avancés
Utilisation à distance
Nom de l'ordinateur
Matériel
Windows utilise les informations suivantes pour identifier votre ordinateur sur le réseau.
Description de l'ordinateur :
ADMIN-01
Par exemple : "Serveur de production IIS" ou "Serveur de gestion".
Nom complet de l'ordinateur :
ADMIN-01.Sioesm.priv
Domaine :
Sioesm.priv
Pour renommer cet ordinateur ou changer de domaine ou de groupe de travail, cliquez sur Modifier.
Modifier...
OK
Annuler
Appliquer
e et sécurité › Système
Rechercher
ème générales
16 Datacenter
Corporation. Tous droits
Windows Se
AMD Ryzen 5 3500U with Radeon Vega Mobile G
(RAM) : 1,00 Go
Système d'exploitation 64 bits, processeur x64
actile : La fonctionnalité d'entrée tactile ou avec un styl sur cet écran.
Paramètres de nom d'ordinateur, de domaine et de groupe de travail
Nom de l'ordinateur : ADMIN-01
Nom complet : ADMIN-01.Sioesm.priv
Description de l'ordinateur : ADMIN-01
Domaine : Sioesm.priv
Activation de Windows
Connectez-vous à Internet pour activer Windows.
Lire les termes du contrat Microsoft
ID de produit : 00377-90000-00001-AA711
Voir aussi
Sécurité et maintenance

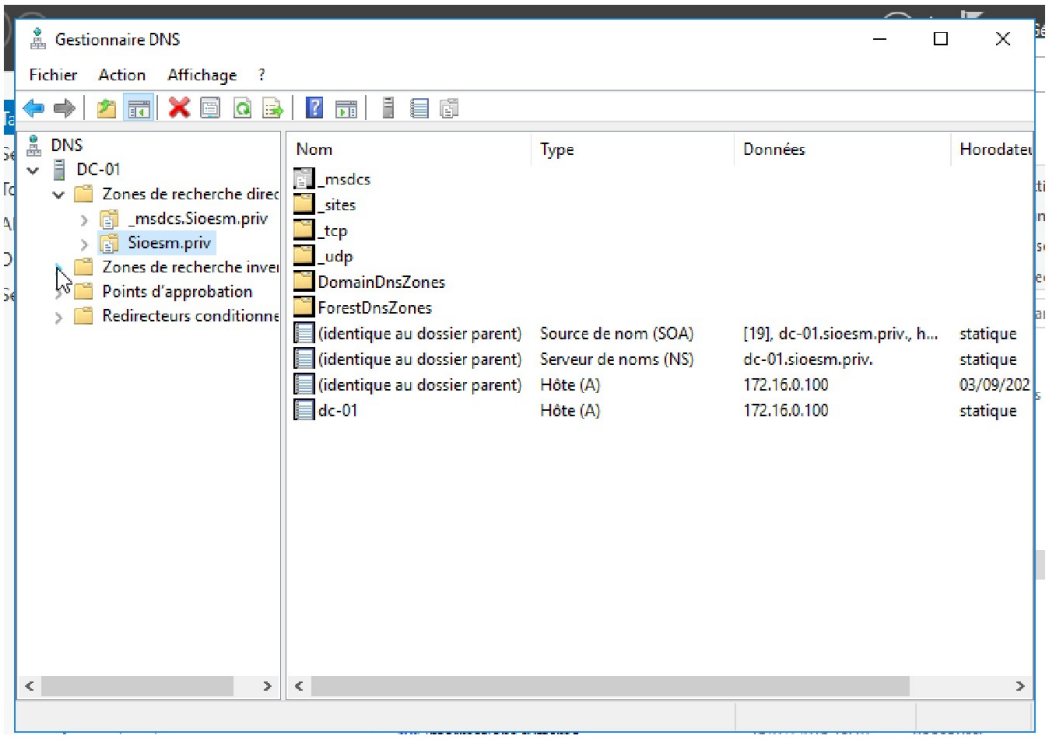

Mission 3 Paramétrer Active Directory

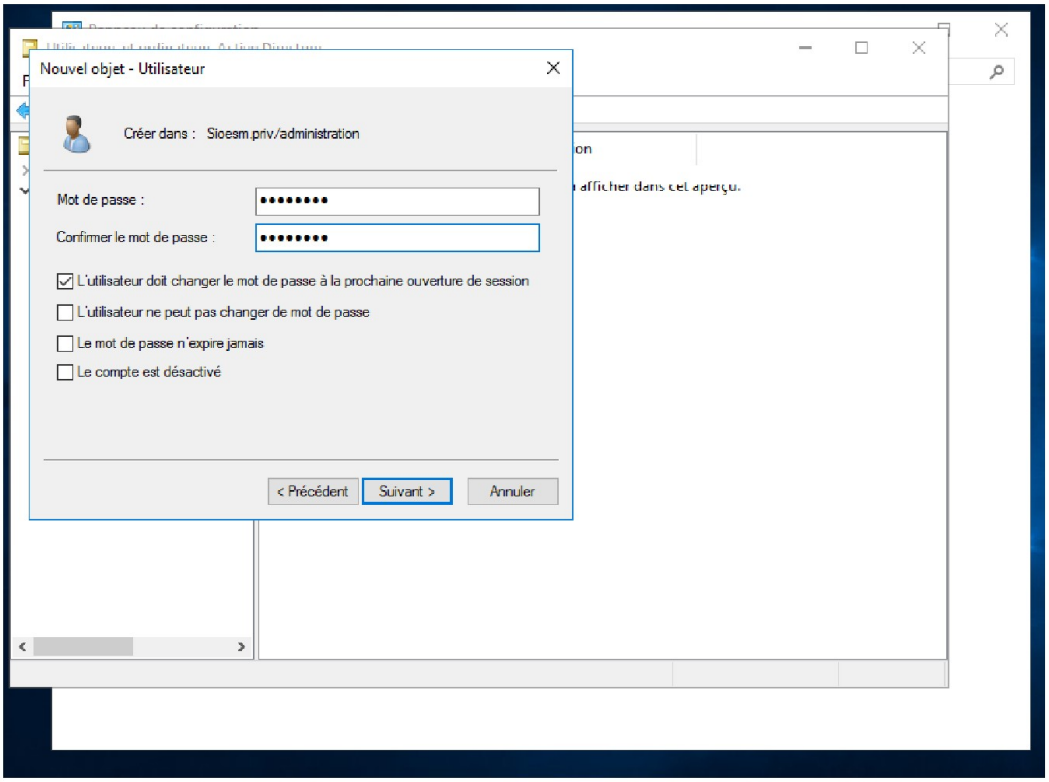
Nouvel objet - Utilisateur
Créer dans : Sioesm.priv/administration
Mot de passe :
Confirmer le mot de passe :
L'utilisateur doit changer le mot de passe à la prochaine ouverture de session
L'utilisateur ne peut pas changer de mot de passe
Le mot de passe n'expire jamais
Le compte est désactivé
< Précédent
Suivant >
Annuler

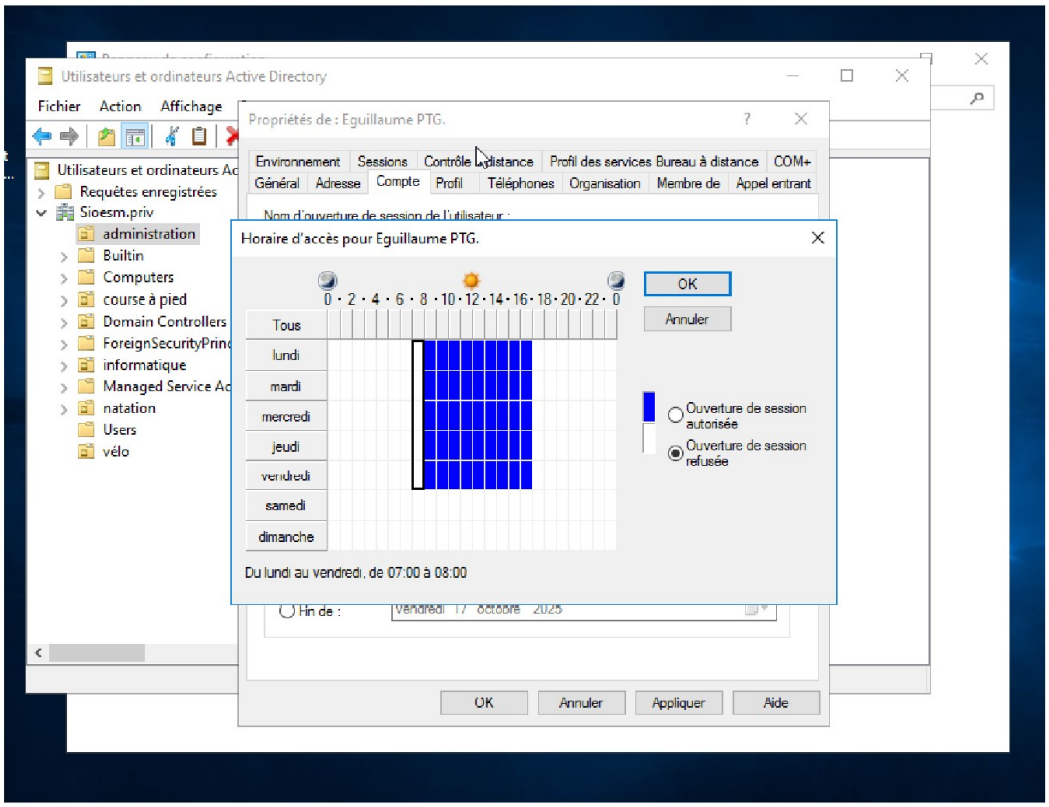
Utilisateurs et ordinateurs Active Directory
Fichier
Action
Affichage
Utilisateurs et ordinateurs Ac
Requêtes enregistrées
Sioesm.priv
administration
Builtin
Computers
course à pied
Domain Controllers
ForeignSecurityPrinc
informatique
Managed Service Ac
natation
Users
vélo
Propriétés de : Eguillaume PTG.
Environnement
Sessions
Contrôle à distance
Profil des services Bureau à distance
COM+
Général
Adresse
Compte
Profil
Téléphones
Organisation
Membre de
Appel entrant
Horaire d'accès pour Eguillaume PTG.
0 · 2 · 4 · 6 · 8 · 10 · 12 · 14 · 16 · 18 · 20 · 22 · 0
OK
Annuler
Tous
lundi
mardi
mercredi
jeudi
vendredi
samedi
dimanche
Ouverture de session autorisée
Ouverture de session refusée
Du lundi au vendredi, de 07:00 à 08:00
Fin de :
vendredi 17 octobre 2025
OK
Annuler
Appliquer
Aide

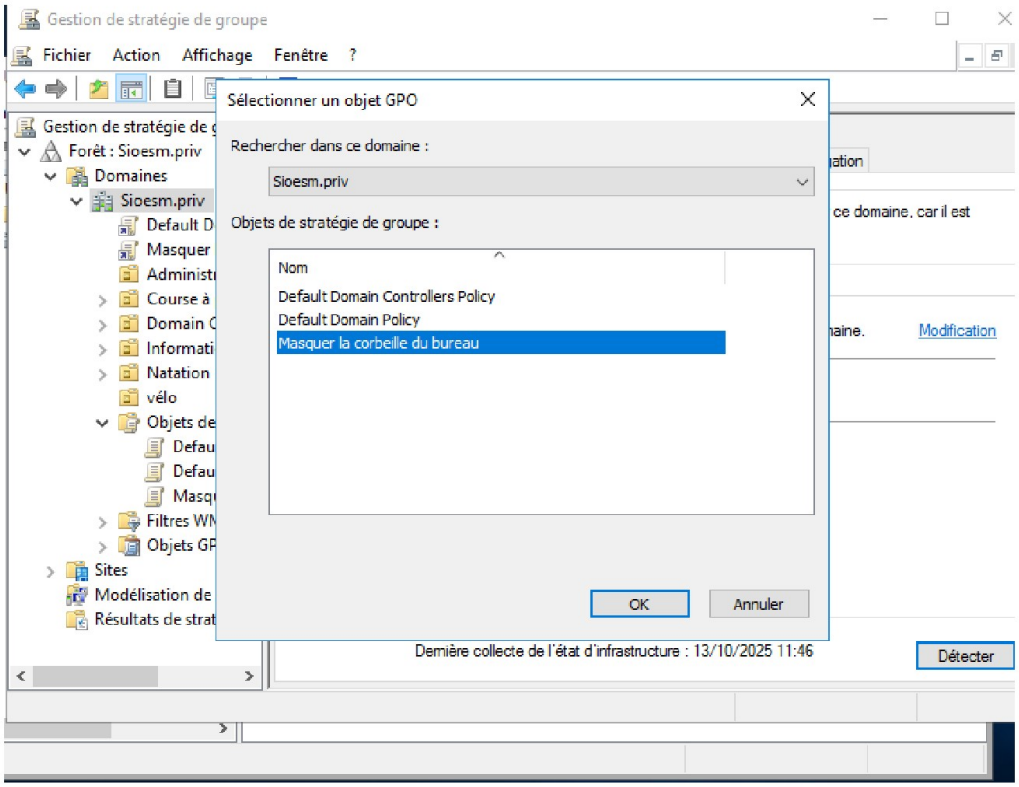

Zone de recherche

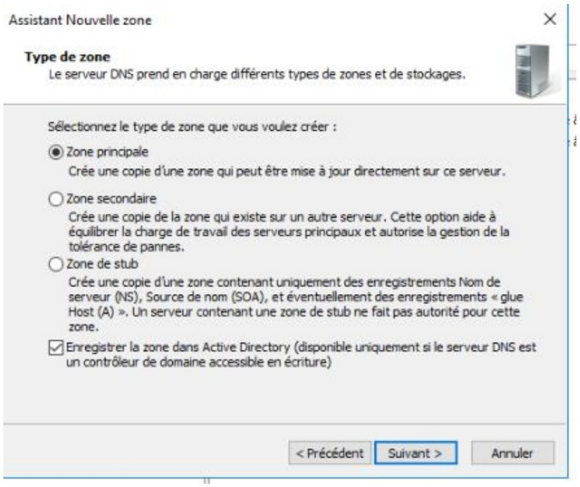
Assistant Nouvelle zone
Type de zone
Le serveur DNS prend en charge différents types de zones et de stockages.
Sélectionnez le type de zone que vous voulez créer :
Zone principale
Crée une copie d'une zone qui peut être mise à jour directement sur ce serveur.
Zone secondaire
Crée une copie de la zone qui existe sur un autre serveur. Cette option aide à équilibrer la charge de travail des serveurs principaux et autorise la gestion de la tolérance de pannes.
Zone de stub
Crée une copie d'une zone contenant uniquement des enregistrements Nom de serveur (NS), Source de nom (SOA), et éventuellement des enregistrements « glue Host (A) ». Un serveur contenant une zone de stub ne fait pas autorité pour cette zone.
Enregistrer la zone dans Active Directory (disponible uniquement si le serveur DNS est un contrôleur de domaine accessible en écriture)
< Précédent
Suivant >
Annuler

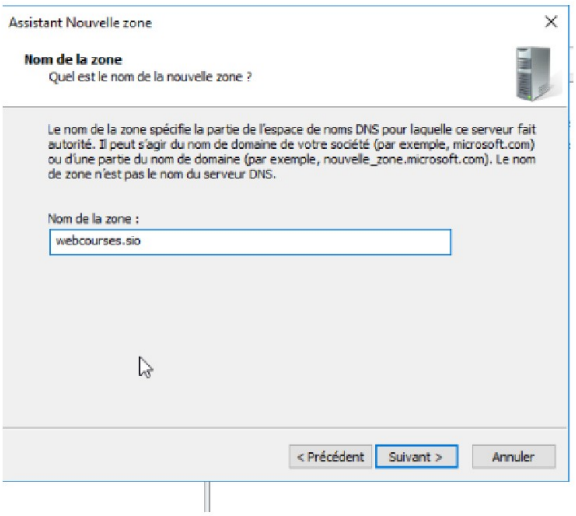
Assistant Nouvelle zone
Nom de la zone
Quel est le nom de la nouvelle zone ?
Le nom de la zone spécifie la partie de l'espace de noms DNS pour laquelle ce serveur fait autorité. Il peut s'agir du nom de domaine de votre société (par exemple, microsoft.com) ou d'une partie du nom de domaine (par exemple, nouvelle_zone.microsoft.com). Le nom de zone n'est pas le nom du serveur DNS.
Nom de la zone :
webcourses.sio
< Précédent
Suivant >
Annuler

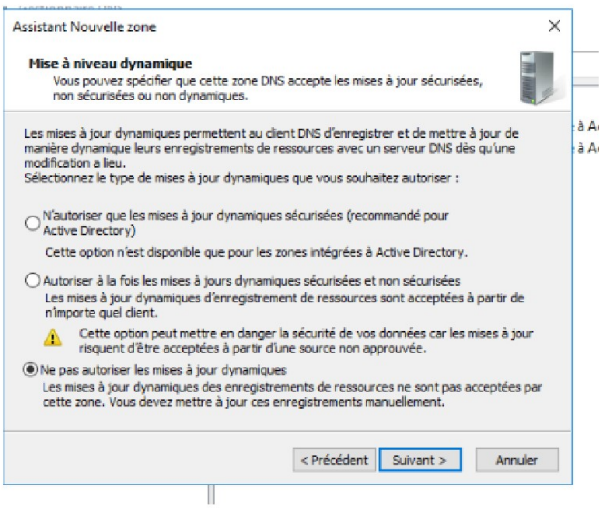

Zone de recherche inversé

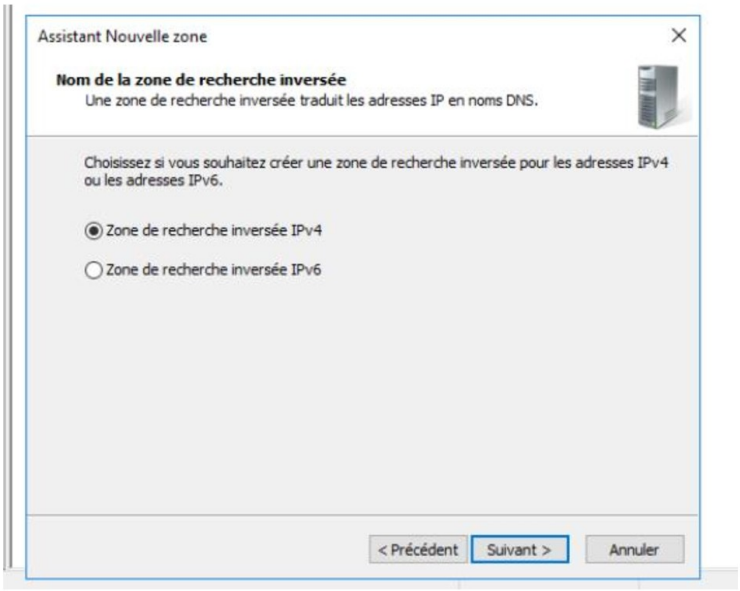

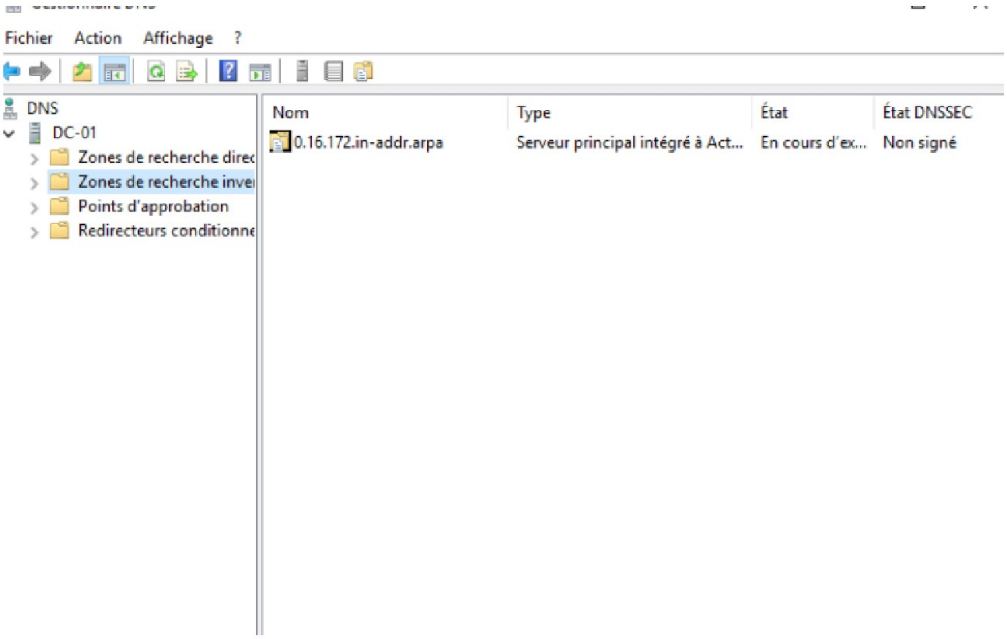
Fichier Action Affichage ?
DNS
DC-01
Zones de recherche direc
Zones de recherche inve
Points d'approbation
Redirecteurs conditionne
Nom
Type
État
État DNSSEC
0.16.172.in-addr.arpa
Serveur principal intégré à Act...
En cours d'ex...
Non signé

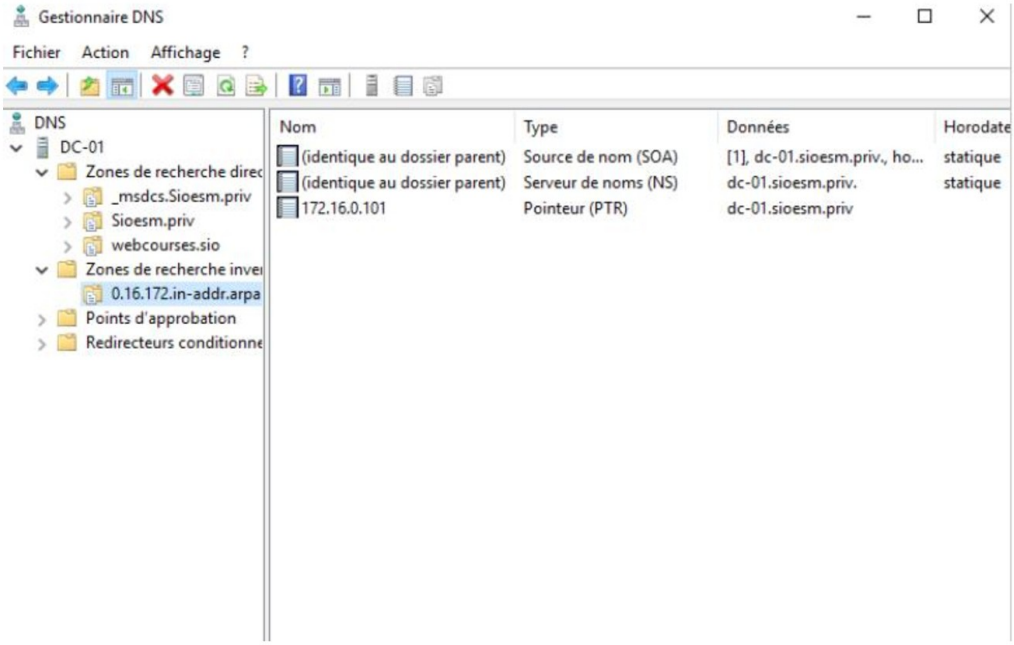
Gestionnaire DNS
Fichier Action Affichage ?
DNS
DC-01
Zones de recherche direc
_msdcs.Sioesm.priv
Sioesm.priv
webcourses.sio
Zones de recherche inve
0.16.172.in-addr.arpa
Points d'approbation
Redirecteurs conditionne
Nom
Type
Données
Horodate
(identique au dossier parent)
Source de nom (SOA)
[1], dc-01.sioesm.priv., ho...
statique
(identique au dossier parent)
Serveur de noms (NS)
dc-01.sioesm.priv.
statique
172.16.0.101
Pointeur (PTR)
dc-01.sioesm.priv

Administrateur : C:\Windows\system32\cmd.exe

```
Microsoft Windows [version 10.0.14393]
(c) 2016 Microsoft Corporation. Tous droits réservés.

C:\Users\Administrateur.WIN-GHQ13LFPTAO>nslookup 172.16.0.101
DNS request timed out.
    timeout was 2 seconds.
Serveur :   UnKnown
Address:  ::1

Nom :    dc-01.sioesm.priv
Address:  172.16.0.101


C:\Users\Administrateur.WIN-GHQ13LFPTAO>
```

Création du DHCP

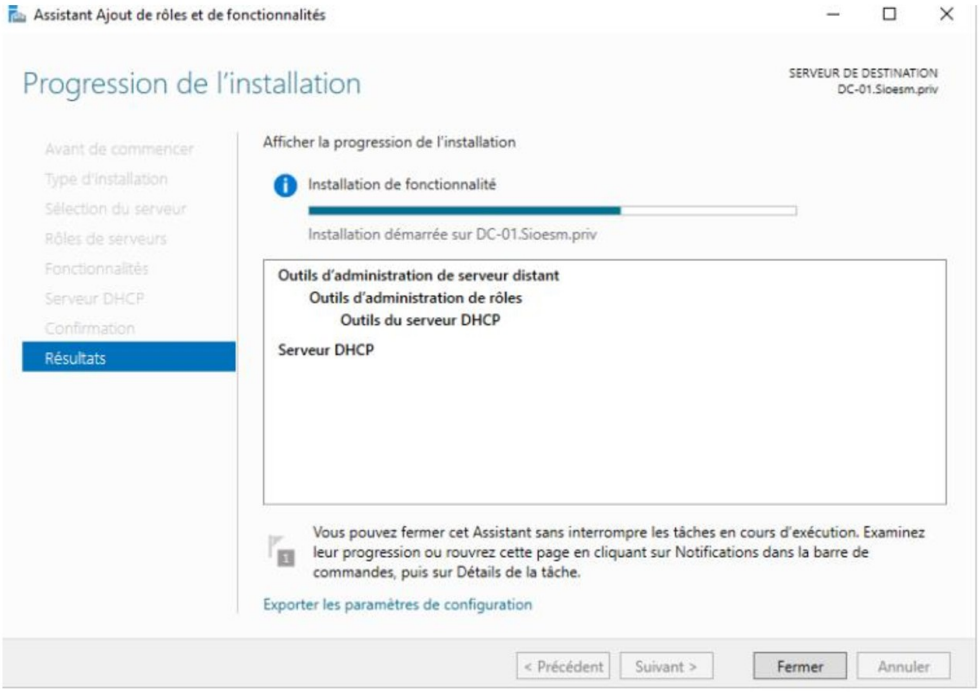

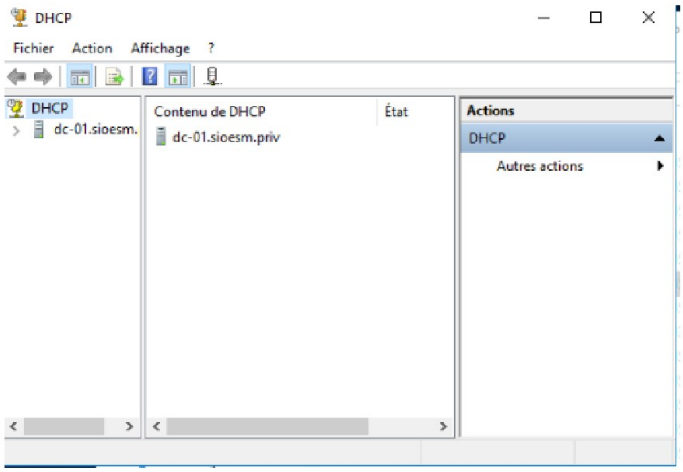

Plage de l'adresse Ip

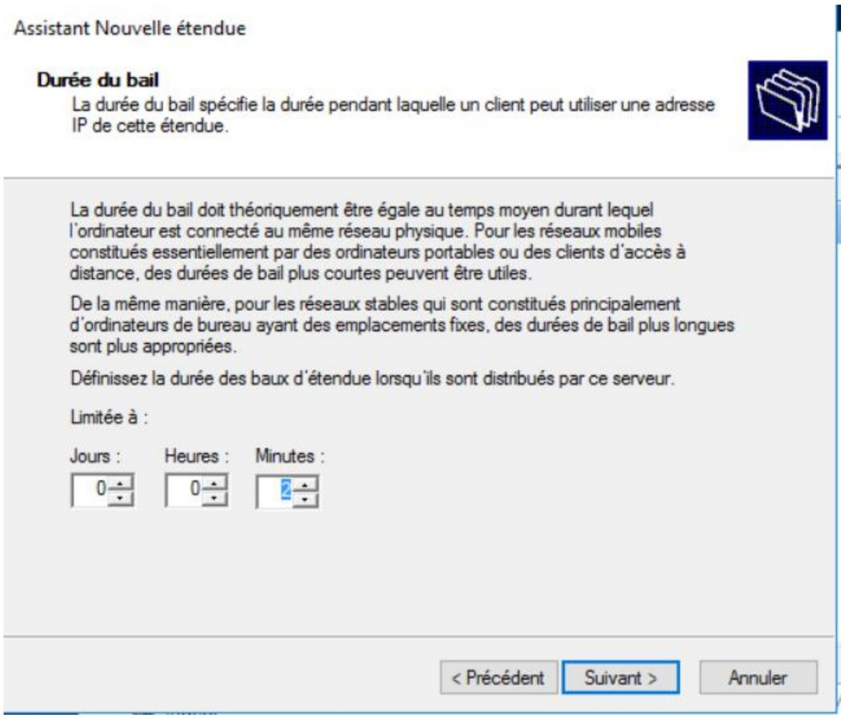

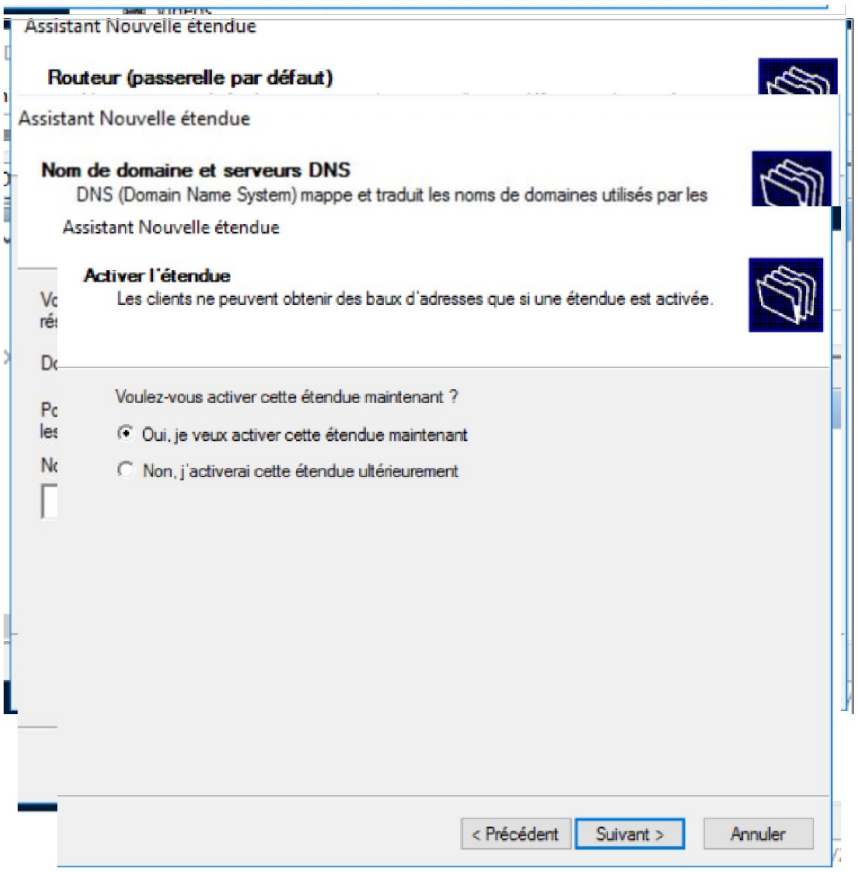
Assistant Nouvelle étendue
Routeur (passerelle par défaut)
Assistant Nouvelle étendue
Nom de domaine et serveurs DNS
DNS (Domain Name System) mappe et traduit les noms de domaines utilisés par les
Assistant Nouvelle étendue
Activer l'étendue
Les clients ne peuvent obtenir des baux d'adresses que si une étendue est activée.
Voulez-vous activer cette étendue maintenant ?
Oui, je veux activer cette étendue maintenant
Non, j'activerai cette étendue ultérieurement
< Précédent
Suivant >
Annuler

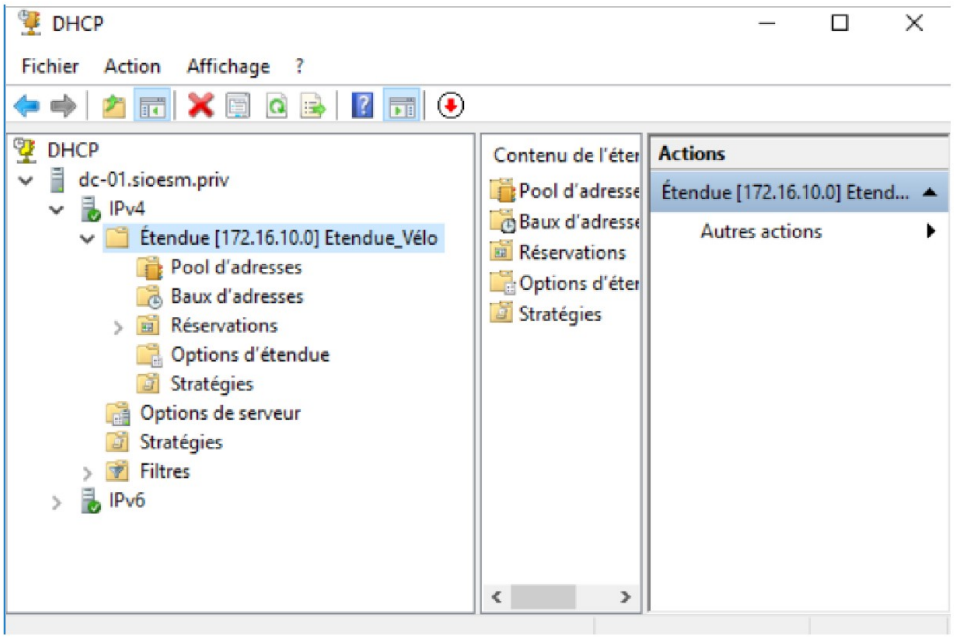
DHCP
Fichier
Action
Affichage
?
DHCP
dc-01.sioesm.priv
IPv4
Étendue [172.16.10.0] Etendue_Vélo
Pool d'adresses
Baux d'adresses
Réservations
Options d'étendue
Stratégies
Options de serveur
Stratégies
Filtres
IPv6
Contenu de l'éten
Pool d'adresse
Baux d'adresse
Réservations
Options d'éten
Stratégies
Actions
Étendue [172.16.10.0] Etend...
Autres actions

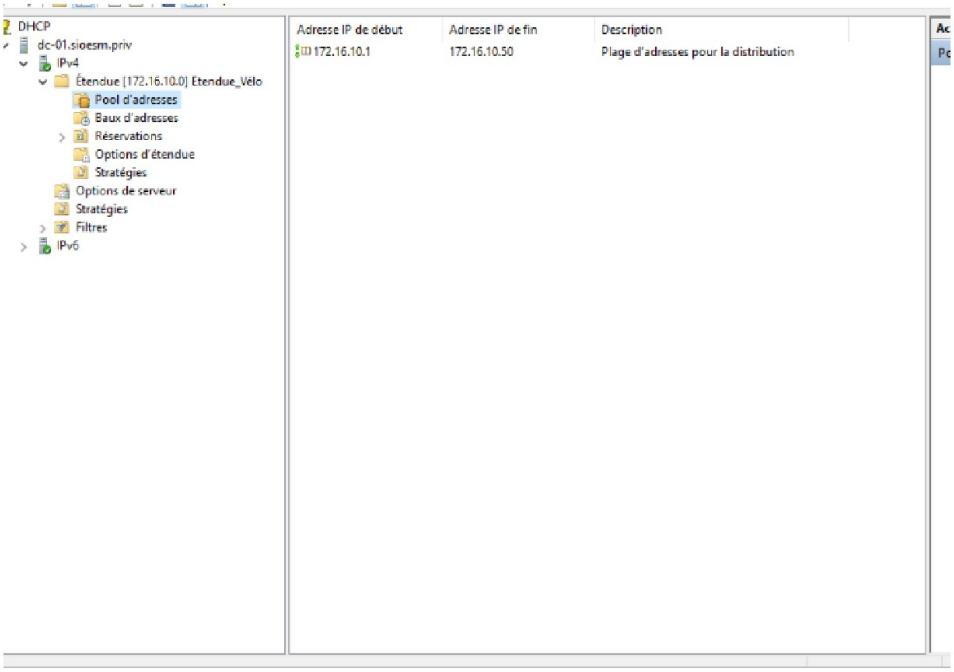
DHCP
dc-01.sioesm.priv
IPv4
Étendue [172.16.10.0] Etendue_Vélo
Pool d'adresses
Baux d'adresses
Réservations
Options d'étendue
Stratégies
Options de serveur
Stratégies
Filtres
IPv6
Adresse IP de début
Adresse IP de fin
Description
172.16.10.1
172.16.10.50
Plage d'adresses pour la distribution